

MONGABAY

Latam



la dificultad de cubrir
problemas ambientales

ausencia de datos

Find address or place



- Capas**
- Operational Layers
- Focos de Calor - últimas 24 horas
 - Hidroeléctricas
 - Vías
 - Minería
 - Petroleo y Gas
 - Territorios Indigenas
 - Áreas Naturales Protegidas
 - Base
 - Deforestación



300mi
+/- 5.837 -32.941 Degrees

RAISG: Red Amazónica de Información Socioambiental Georreferenciada

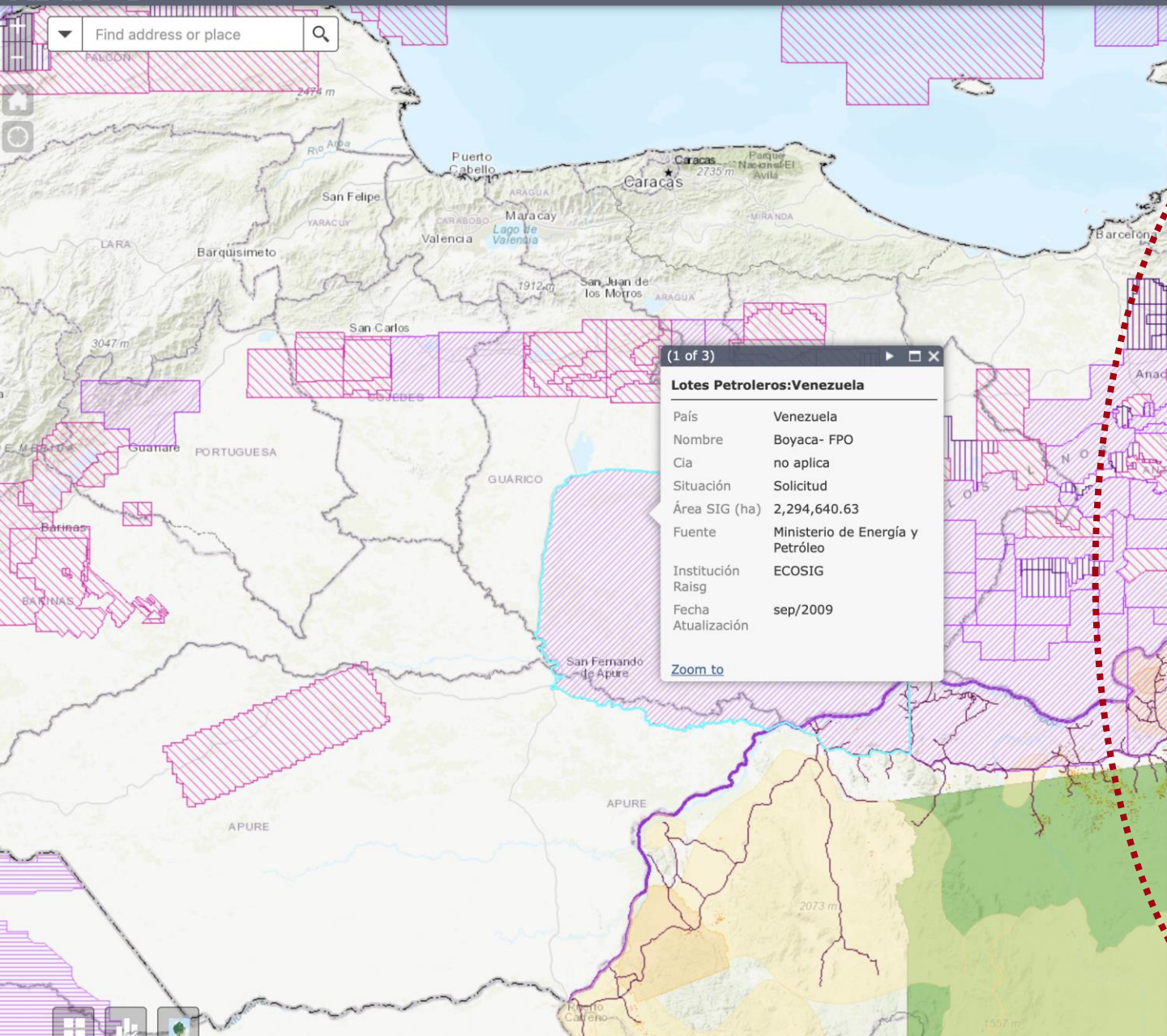

Legenda

Vías

Carreteras

Petroleo y Gas

Lotes Peroleros

- en exploración
- en explotación
- potencial
- sin información
- solicitud

Territorios Indigenas

Comunidades Indígenas inscritas o por inscribir (Perú)

Aislados (solamente referencia)

Territorios Indigenas

- Propuesta de Reserva Indígena
- Reserva Indígena o Zona Intangible
- TI reconocido oficialmente
- TI sin reconocimiento oficial

Áreas Naturales Protegidas

ANP Nacional

ANP Nacional (puntual)

- uso directo
- uso indirecto

ANP Nacional

- uso directo
- uso directo/indirecto
- uso indirecto
- uso transitorio

ANP Departamental

- uso directo
- uso directo/indirecto
- uso indirecto
- uso transitorio

Bosque Protector

- uso directo/indirecto

¿Por qué es útil esta información?

- ✓ Saber **qué casos deberíamos cubrir** y que no están en el radar.
- ✓ Entender qué espacios (áreas protegidas o territorios indígenas) están más amenazados por la **deforestación o la minería ilegal**.
- ✓ Tener una idea de la **magnitud de la superposición** de los proyectos extractivos con territorios sensibles.
- ✓ Para **fiscalizar** a quienes están tratando de burlar la ley.
- ✓ Para saber el grado de amenazas de comunidades indígenas que aún **no están tituladas**.

1

Mapas del **delito**



Colonia menonita: deforestación a gran escala

Menonitas en Perú: fiscalías de Loreto y Ucayali investigan deforestación de 2500 hectáreas en la Amazonía

por Yvette Sierra Praeli en 27 octubre 2020



Menonitas en Perú: fiscalía sorprende a grupo talando sin autorización y ordena paralizar deforestación en Loreto

por Yvette Sierra Praeli en 18 noviembre 2020



Colonia menonita | vía ilegal de 7 km



Imagen satelital muestra la vía que se abrió en medio del bosque. Fuente. MAAP.

Colonia menonita | vía ilegal de 7 km

Menonitas en Perú: la historia oculta de la entrega de bosques en Masisea

por Yvette Sierra Praeli en 9 abril 2021





Colonia menonita | tráfico de tierras

Más de **40 fichas catastrales** fueron elaboradas en el 2015 con información falsa para titular bosques como si fueran áreas de cultivo.



Imagen satelital de la plataforma ArcMap que muestra los predios con los números de las fichas catastrales entregadas en el 2015. Fuente: ArcMap / Sandra Ríos (IBC).

Colonia menonita | tráfico de tierras

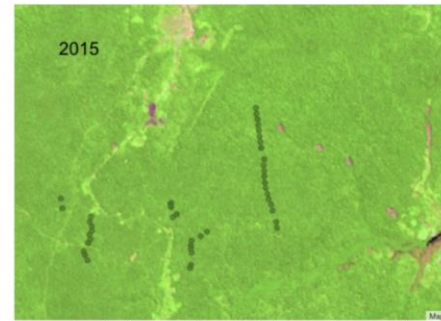
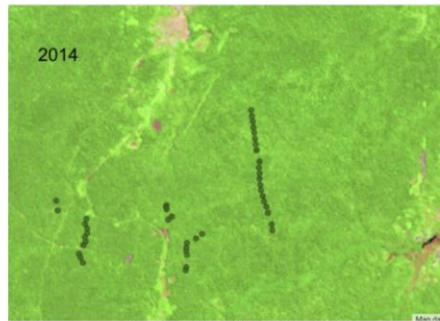

Imágenes satelitales de los años 2014 y 2015 que muestran la zona donde ahora está instalada la colonia menonita de Masisea. Se observa solamente bosque. Los puntos corresponden a las fichas catastrales obtenidas por Mongabay Latam. Fuente: Landsat en Google Earth Engine / Sandra Ríos (IBC).

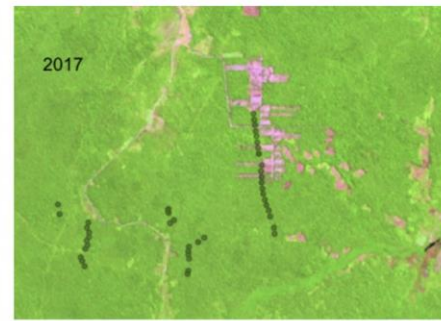
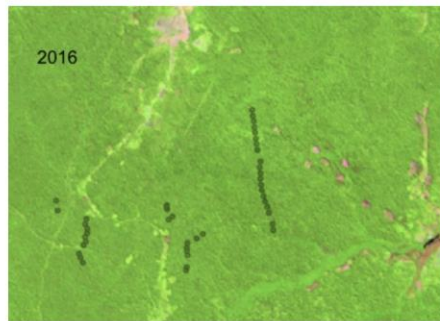

Imágenes satelitales de los años 2016 y 2017. A partir del 2017 se observa zonas del bosque que han perdido la cobertura forestal. Los puntos corresponden a las fichas catastrales obtenidas por Mongabay Latam. Fuente: Landsat en Google Earth Engine / Sandra Ríos (IBC).

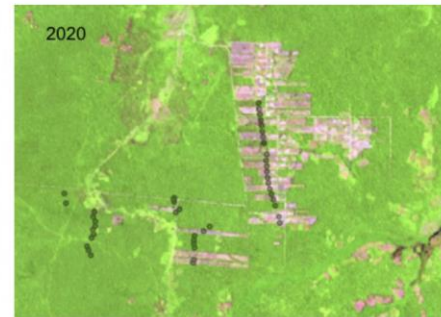
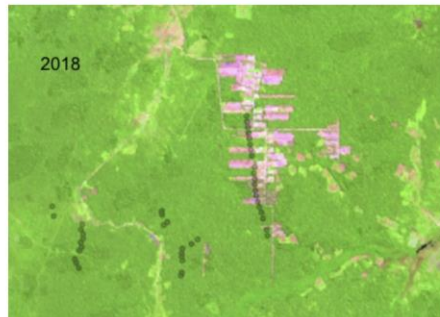

Imágenes satelitales de los años 2018 y 2020 que muestran el avance de la deforestación en medio del bosque de Masisea. Los puntos corresponden a las fichas catastrales obtenidas por Mongabay Latam. Fuente: Landsat en Google Earth Engine / Sandra Ríos (IBC).



Tiruntán: un pueblo en la Amazonía peruana que perdió sus bosques tras la llegada de una colonia menonita

POR YVETTE SIERRA PRAELI EN 25 OCTUBRE 2022
Series de Mongabay: La huella de los menonitas en Latinoamérica

2

Mapas y confluencia de delitos

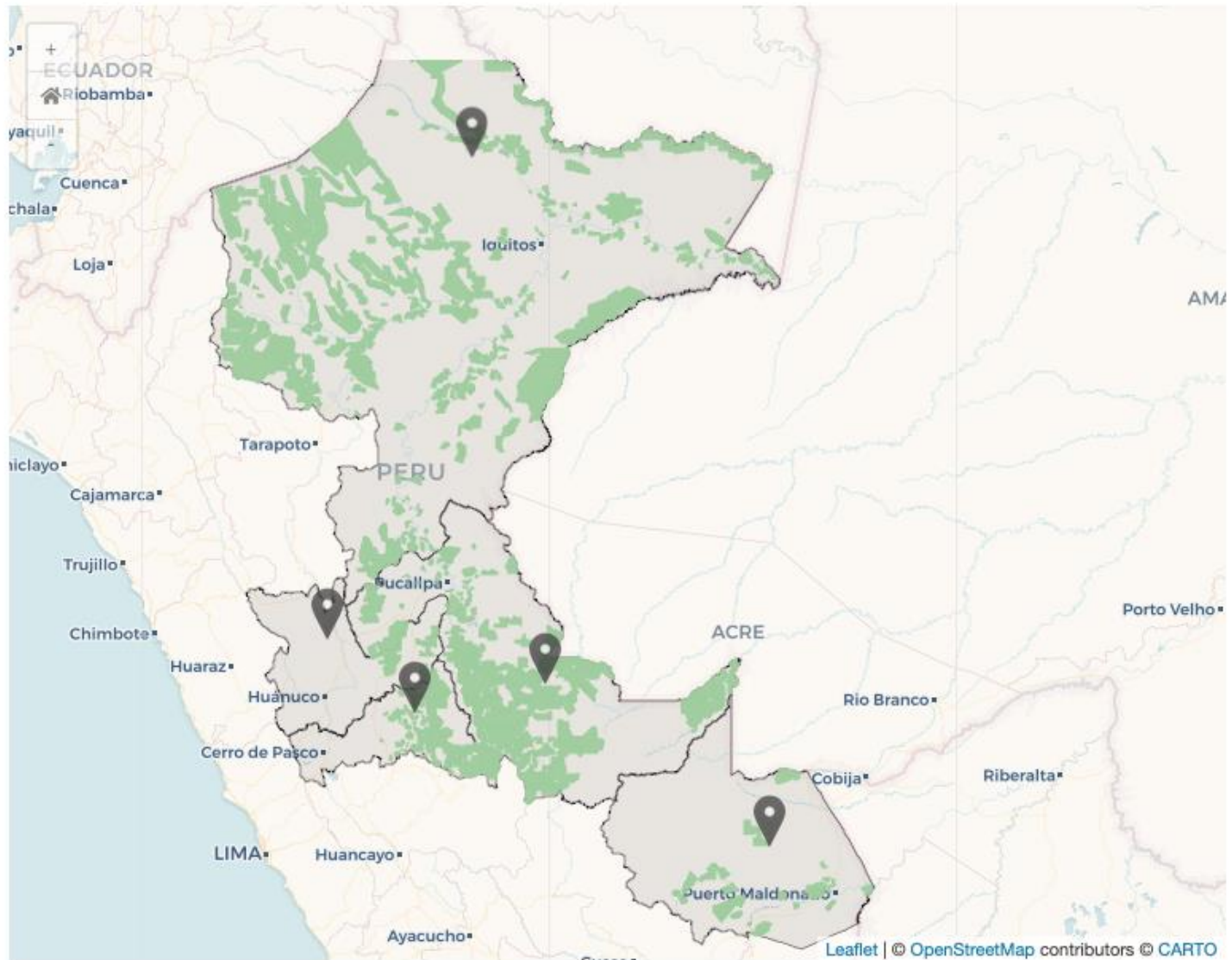

Pueblos indígenas y delitos ambientales



100% \$ % .0 .00 123 Calibri 11 B I U A 🔍 📄 📑 📌 📎 📏 📐 📊 📈 📉 📉

	A	B	C	D	E	F	G	H	I	J	K	L	M
	NOMBRE	ESTADO	TIPO	DPTO	PROVINCIA	DISTRITO	AREA(HA)	MINERIA ILEGAL	CATASTRO MINERO	CONCESIONES FORESTALES	PERDIDA DE BOSQUE 2010-2020	INTERCEPCIÓN TOTAL	GEOREFERENCIADO
1	NOMBRE	ESTADO	TIPO	DPTO	PROVINCIA	DISTRITO	AREA(HA)	MINERIA ILEGAL	CATASTRO MINERO	CONCESIONES FORESTALES	PERDIDA DE BOSQUE 2010-2020	INTERCEPCIÓN TOTAL	GEOREFERENCIADO
2	Tres Islas	Titulada	Comunidad nativa	Madre de Dios	Tambopata	Tambopata	32578.91634	10046.75045	11420.71641	0	1420.960955	22888.42781	SI
3	San José de Karene	Titulada	Comunidad nativa	Madre de Dios	Manu	Madre de Dios	21605.62657	6282.976211	8290.04389	91.064707	3591.693765	18255.77857	SI
4	Puerto Nuevo	solicitud de titulación	Comunidad nativa	Madre de Dios	Tambopata	Las Piedras	17463.34267	0	0	17380.53186	49.23848	17429.77034	SI
5	Barranco Chico	Titulada	Comunidad nativa	Madre de Dios	Manu	Huepetuhe	10847.74013	2914.86842	4922.840805	0	2399.491063	10237.20029	SI
6	Kotsimba	Titulada	Comunidad nativa	Madre de Dios	Tambopata	Inambari	31775.55597	4139.864524	823.073809	226.89354	3847.580605	9037.412478	SI
7	San Jacinto	Titulada	Comunidad nativa	Madre de Dios	Tambopata	Tambopata	10291.09647	3311.209223	4106.034486	0	1188.398503	8605.642212	SI
8	Shiringayoc	Titulada	Comunidad nativa	Madre de Dios	Tambopata	Laberinto	11353.59666	3733.049682	1535.615615	0	409.74577	5678.411067	SI
9	Puerto Luz	Titulada	Comunidad nativa	Madre de Dios	Manu	Madre de Dios	56380.51711	3138.791017	1280.103129	0	773.152892	5192.047038	SI
10	Puerto Arturo	Titulada	Comunidad nativa	Madre de Dios	Tambopata	Las Piedras	3522.055101	3522.055101	529.335512	318.842046	73.222258	4443.454917	SI
11	El Pilar	Titulada	Comunidad nativa	Madre de Dios	Tambopata	Tambopata	2294.30667	1897.726951	1219.579991	0	177.213393	3294.520335	SI
12	Boca Isiriwe	Titulada	Comunidad nativa	Madre de Dios	Manu	Madre de Dios	17723.94151	2886.297993	0	0	73.856949	2960.154942	SI
13	Boca del Inambari	Titulada	Comunidad nativa	Madre de Dios	Tambopata	Laberinto	6199.0104	603.689346	1692.023915	0	249.923471	2545.636732	SI
14	Infierno	Titulada	Comunidad nativa	Madre de Dios	Tambopata	Tambopata	9089.18996	2216.448295	0	0	322.522583	2538.970878	SI
15	Arazaire	Titulada	Comunidad nativa	Madre de Dios	Tambopata	Inambari	1331.025425	502.734017	1115.665473	0	338.063667	1956.463157	SI
16	Palma Real	Titulada	Comunidad nativa	Madre de Dios	Tambopata	Tambopata	8861.929229	1316.945897	0	0	69.188315	1386.134212	SI
17	Tipishca	solicitud de titulación	Comunidad nativa	Madre de Dios	Tambopata	Las Piedras	3988.115589	0	0	1268.729158	103.29493	1372.024088	SI
18	Masenawa	Titulada	Comunidad nativa	Madre de Dios	Manu	Madre de Dios	1255.781306	97.407061	0	1159.238862	1.039264	1257.685187	SI
19	Bélgica	Titulada	Comunidad nativa	Madre de Dios	Tahuamanu	Iñapari	53785.77107	0	0	0	934.788733	934.788733	SI
20	Reserva Territorial Madre de Dios	PIACI	PIACI	Madre de Dios			871342.8338	0	0	0	458.347397	458.347397	SI
21	Boca Pariamanu	Titulada	Comunidad nativa	Madre de Dios	Tambopata	Tambopata	4678.465043	381.768588	0	0	50.807529	432.576117	SI
22	Santa Teresita	Titulada	Comunidad nativa	Madre de Dios	Tambopata	Tambopata	191.443708	103.077291	0	37.40782	45.415388	185.900499	SI
23	Nueva Oceania Boca Shupiwí	solicitud de titulación	Comunidad nativa	Madre de Dios	Tahuamanu	Iñapari	149.172467	0	0	148.585179	7.230241	155.81542	SI
24	Shintuya	Titulada	Comunidad nativa	Madre de Dios	Manu	Manu	7979.060896	0	0	0	136.69232	136.69232	SI
25	Diamante	Titulada	Comunidad nativa	Madre de Dios	Manu	Fitzcarrald	20273.92122	0	0	0	85.981667	85.981667	SI
26	Shipetiari	Titulada	Comunidad nativa	Madre de Dios	Manu	Manu	29097.11858	0	0	0	67.766671	67.766671	SI
27	Puerto Azul	Titulada	Comunidad nativa	Madre de Dios	Manu	Fitzcarrald	16583.40328	0	0	0	60.777611	60.777611	SI
28	Diamante - Ampliación I	Titulada	Comunidad nativa	Madre de Dios	Manu	Fitzcarrald	3866.111078	0	0	0	53.019587	53.019587	SI
29	Isla de los Valles	Titulada	Comunidad nativa	Madre de Dios	Manu	Fitzcarrald	7120.270339	0	0	0	51.281794	51.281794	SI
30	Monte Salvado	Titulada	Comunidad nativa	Madre de Dios	Tambopata	Las Piedras	36310.28955	0	0	0	45.670933	45.670933	SI
31	Palotoa Teparo	Titulada	Comunidad nativa	Madre de Dios	Manu	Manu	6515.696632	0	0	0	38.563401	38.563401	SI
32	Sonene	Titulada	Comunidad nativa	Madre de Dios	Tambopata	Tambopata	3997.476472	0	0	0	32.066437	32.066437	SI
33	La Victoria	Reconocida	Comunidad nativa	Madre de Dios	Tambopata	Tambopata	1696.30	-	-	-	-	-	SI
34	Tayakome	Reconocida	Comunidad nativa	Madre de Dios	Manu	Fitzcarrald	-	-	-	-	-	-	NO
35	Yumbato	Reconocida	Comunidad nativa	Madre de Dios	Manu	Fitzcarrald	-	-	-	-	-	-	NO

Pueblos indígenas y delitos ambientales

Comunidades nativas

Minería ilegal*

Cultivos ilegales de coca*

Pistas clandestinas

Desforestación en:

Loreto*

Ucayali-Madre de Dios*

Huánuco-Pasco*

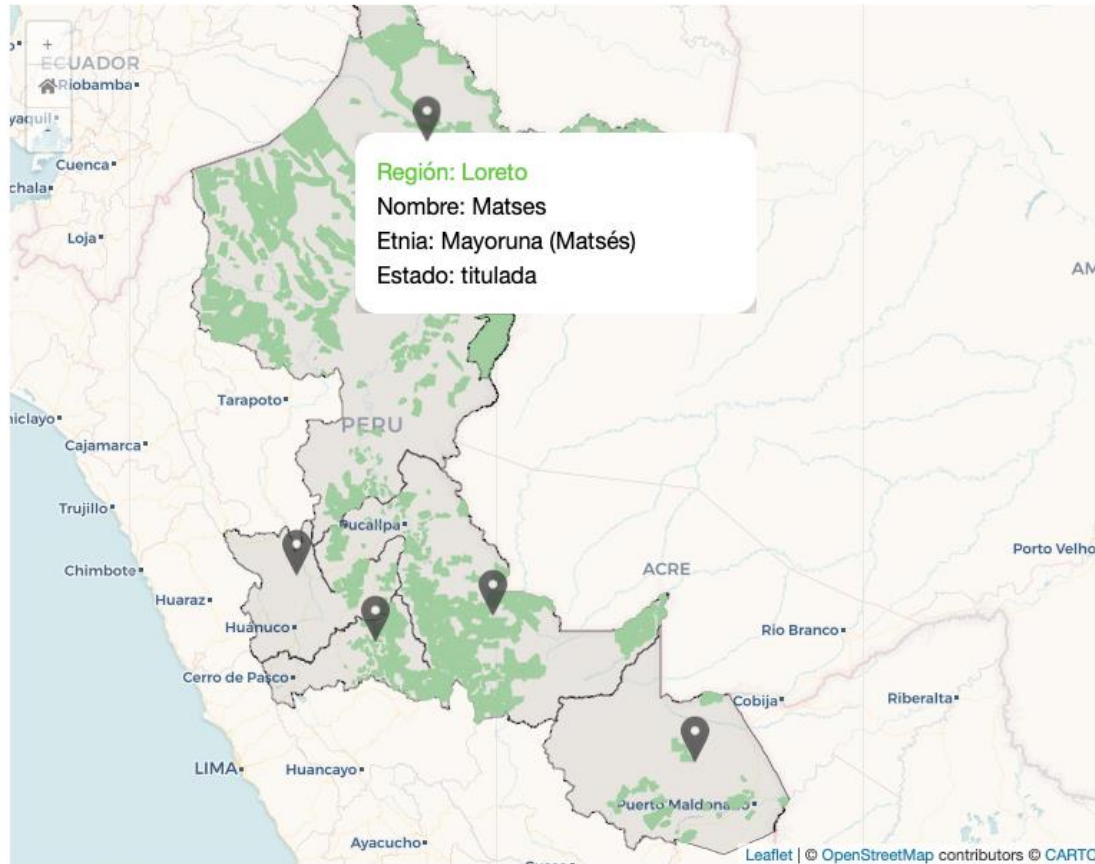

* En comunidades nativas

Pueblos indígenas y delitos ambientales

Comunidades nativas

Minería ilegal*

Cultivos ilegales de coca*

Pistas clandestinas

Desforestación en:

Loreto*

Ucayali-Madre de Dios*

Huánuco-Pasco*

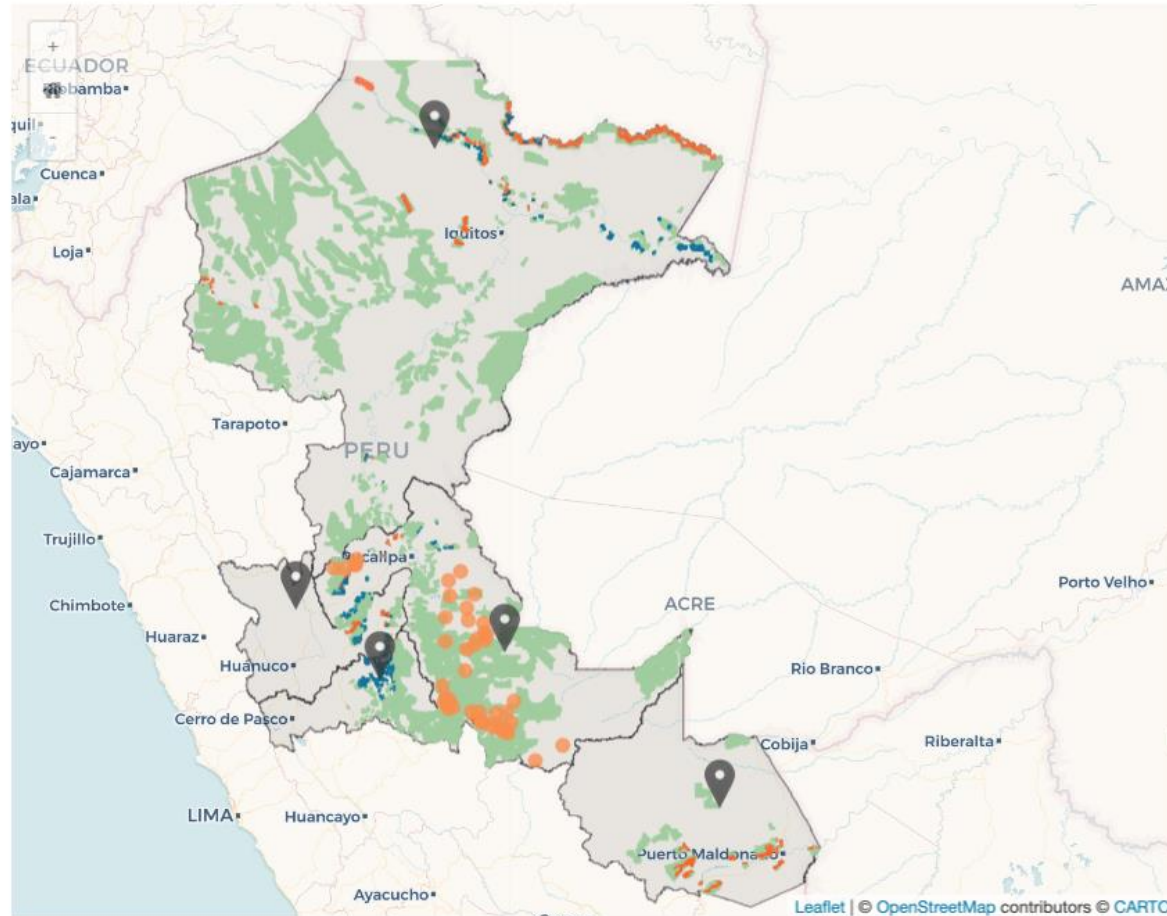

* En comunidades nativas

Pueblos indígenas y delitos ambientales



Comunidades en resistencia: acorraladas por la ilegalidad y la violencia en la Amazonía peruana

POR YVETTE SIERRA PRAELI EN 30 SEPTIEMBRE 2021



Pueblos indígenas y delitos ambientales



Unipacuyacu: casi treinta años en espera de la titulación, mientras invasores y narcotraficantes devastan su territorio

POR CRISTINA FERNÁNDEZ AGUILAR, DOUGLAS TANGOÁ EN 1 OCTUBRE 2021



Manco Cápac: la comunidad indígena que existe para los ilegales pero no para el Estado

POR DANIEL CARBAJAL EN 5 OCTUBRE 2021



San José de Karene: acorralada por la minería ilegal y las invasiones sin tener aún su territorio delimitado

POR MORELLA FIESTAS EN 1 OCTUBRE 2021



Catoteni: la comunidad ashéninka que defiende a la reserva El Sira de la tala ilegal y el narcotráfico

Pueblos indígenas y delitos ambientales

HUÁNUCO

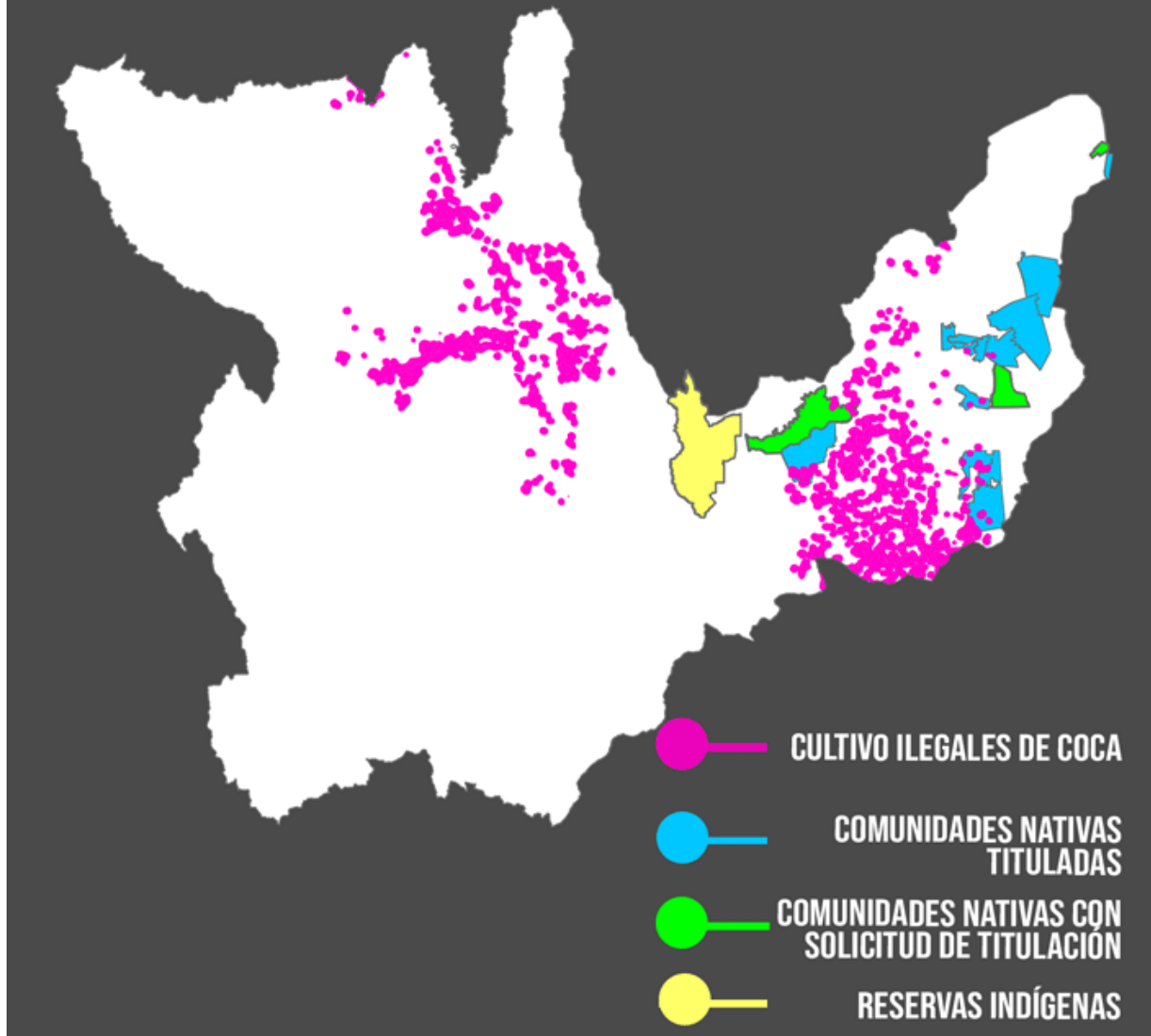

Pueblos indígenas y delitos ambientales

UCAYALI

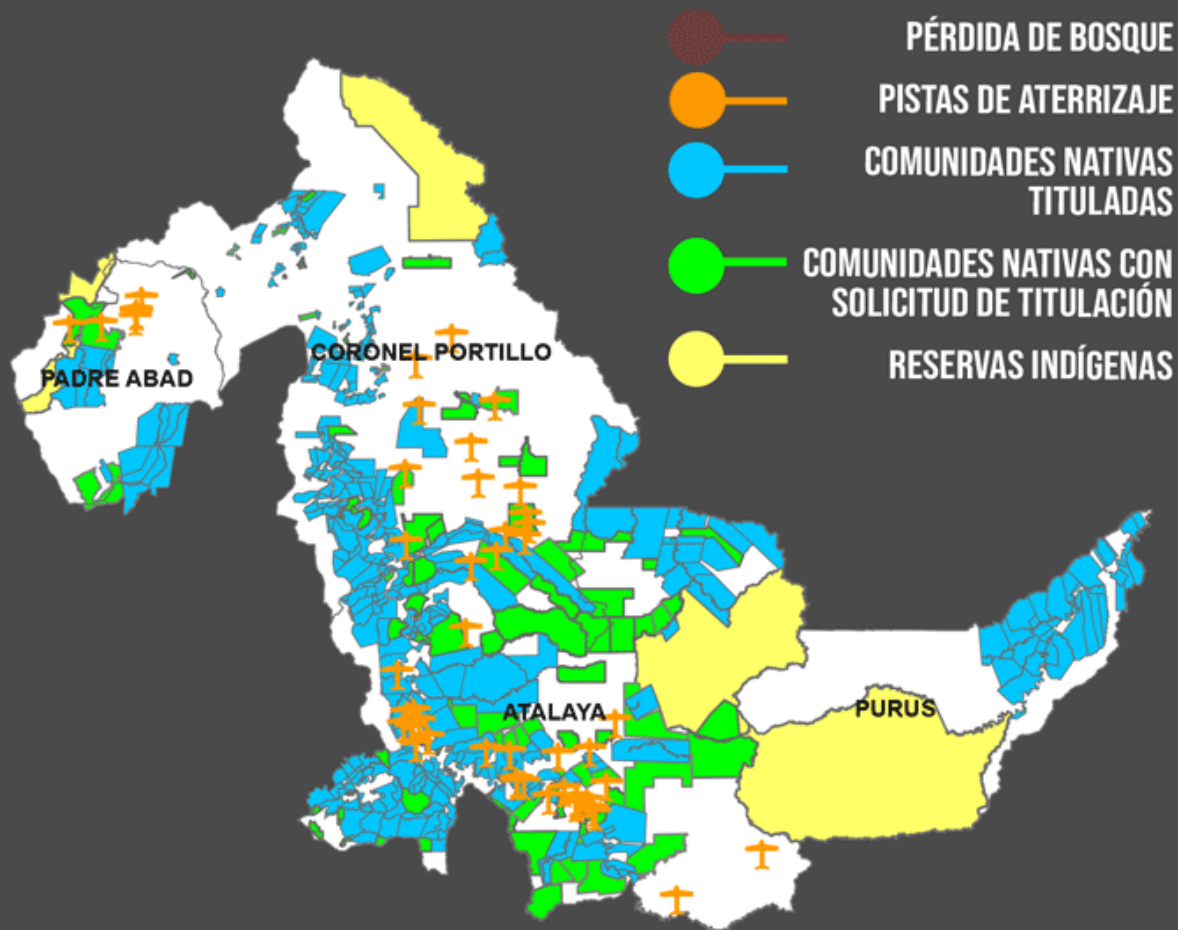

Pueblos indígenas y delitos ambientales

MADRE DE DIOS

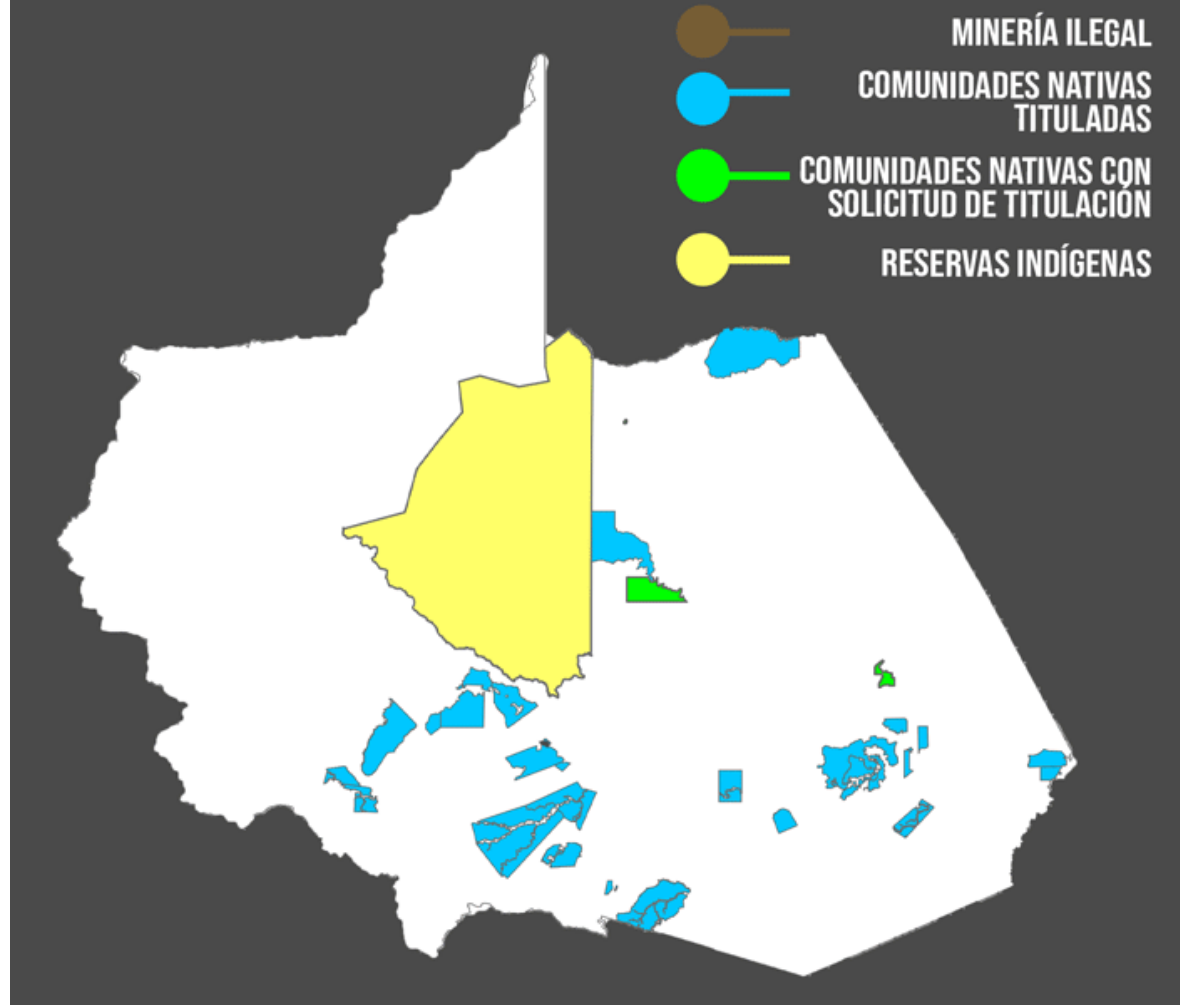

Pueblos indígenas y delitos ambientales

LORETO

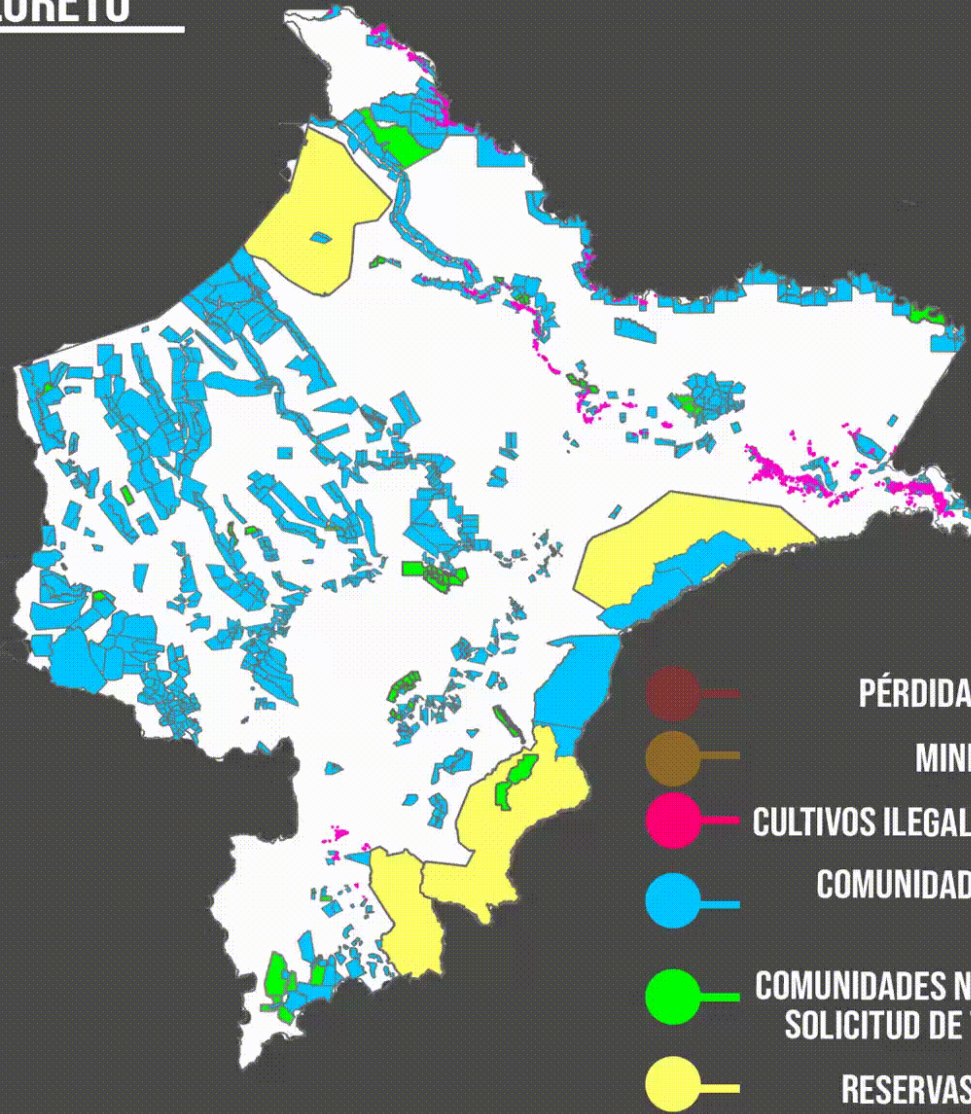

Pueblos indígenas y delitos ambientales



Fronteras amenazadas: más de 40 comunidades indígenas atacadas por minería ilegal, narcotráfico y grupos armados en Perú

POR ALEXA VÉLEZ ZUAZO, MARÍA ISABEL TORRES EN 22 SEPTIEMBRE 2022

Fronteras y pueblos indígenas

UCAYALI

- RESERVAS INDÍGENAS
- COMUNIDADES NATIVAS
- PÉRDIDA DE BOSQUE
- DENSIDAD DE CULTIVOS DE COCA
- MINERÍA ILEGAL

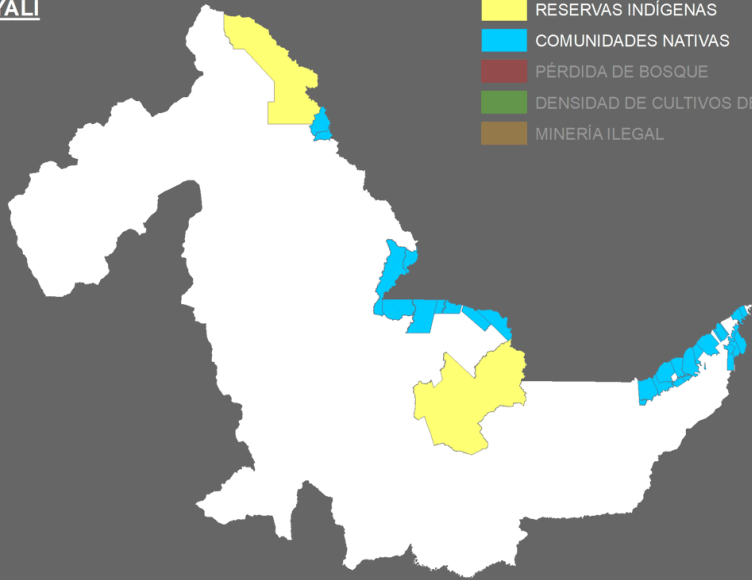

LORETO

- RESERVAS INDÍGENAS
- COMUNIDADES NATIVAS
- PÉRDIDA DE BOSQUE
- DENSIDAD DE CULTIVOS DE COCA
- MINERÍA ILEGAL

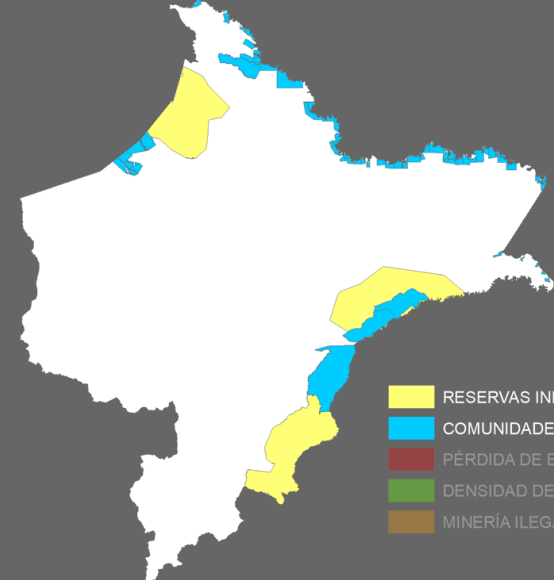

Fronteras y pueblos indígenas



Narcotraficantes, ex FARC y mineros ilegales amenazan a las comunidades del río Putumayo en Perú

POR MICHELLE CARRERE EN 22 SEPTIEMBRE 2022



Comunidades indígenas de Yurúa cercadas por el narcotráfico e invasores brasileños en la Amazonía de Perú

POR ELIZABETH SALAZAR VEGA EN 22 SEPTIEMBRE 2022

Fronteras y pueblos indígenas

An aerial photograph showing a small village with several buildings and a central green field, situated in a dense tropical forest. A river flows through the lower left corner of the image. The forest appears to be a mix of green and brownish trees, suggesting some deforestation or a specific type of forest.

Madre de Dios: minería ilegal en la frontera de Perú y Bolivia acorrala a territorios indígenas y a la Reserva Nacional Tambopata

POR GLORIA ALVITRES EN 22 SEPTIEMBRE 2022

Fronteras y pueblos indígenas



La destrucción por el oro: mineros ilegales expanden contaminación y crisis en comunidades de la frontera con Ecuador

POR ENRIQUE VERA EN 22 SEPTIEMBRE 2022

Fronteras y pueblos indígenas

Fiscalizando al **fiscalizador**



Manchados por el petróleo: un historial de derrames, impunidad y abusos en la Amazonía de Perú, Colombia, Ecuador y Bolivia

POR ALEXA VÉLEZ ZUAZO, VANESSA ROMO EN 19 ABRIL 2022
Series de Mongabay: ManchadosXEIPetroleo



Manchados por el petróleo



PERÚ

Ministerio del Ambiente

Organismo de Evaluación y Fiscalización Ambiental - OEFA

Dirección de Supervisión Ambiental en Energía y Minas

"Decenio de la Igualdad de Oportunidades para Mujeres y Hombres"
"Año de la Universalización de la Salud"

INFORME DE SUPERVISIÓN N° 0292-2020-OEFA/DSEM-CHID

A : **MILAGROS CECILIA POZO ASCUÑA**
Directora de Supervisión Ambiental en Energía y Minas

DE¹ : **RAFAEL ROJAS RODRÍGUEZ**
Coordinador de Actividad de la Coordinación de Supervisión Ambiental en Hidrocarburos

DORIS CONSUELO EYZAGUIRRE CORONADO
Coordinadora de Supervisión Ambiental en Hidrocarburos

ASUNTO : Resultados de la acción de supervisión especial realizada al km 609+223² del Tramo II del Oleoducto Norperuano, operado por Petróleos del Perú – Petroperú S.A.

REFERENCIA : Expediente N° 0178-2020-DSEM-CHID

FECHA : Jesús María, 30 de junio de 2020

2020-101-018387

I. DATOS DE LA SUPERVISIÓN

ADMINISTRADO	Petróleos del Perú – Petroperú S.A.		
UNIDAD FISCALIZABLE	Oleoducto Norperuano		
ACTIVIDAD / FUNCIÓN	Transporte de hidrocarburos líquidos		
ETAPA	Operación	ESTADO	En actividad
	Departamento	Cajamarca	
Page	Provincia	Jaén	+



Acceso a la Información HT 101755

.XLSX



File Edit View Insert Format Data Tools Help Last edit was made on December 28, 2021 by Gabriela Del Pilar Quevedo Castañeda

100% € % .0_ .00 123 Default (Ca... 11 B I S A

I20

	A	B	C	D	E	F	G
1	N°	N° EXP. ADMINISTRATIVO	ADMINISTRADO	RESOLUCIÓN TFA (Resolución N°-OEFA/TFA)	FECHA DE RESOLUCIÓN	ESTADO	DOC. DEVOLUCIÓN A DFSAI
2	1	146-2012-DFSAI/PAS	Pluspetrol Norte S.A.	271-2013-OEFA/TFA	27/12/2013	FINALIZADO	Memorando N° 205-2014-OEFA/TFA/ST
3	2	1356-2013-OEFA/DFSAI/PAS	Pluspetrol Norte S.A.	058-2016-SEE	7/9/2016	FINALIZADO	Memorando N° 863-2016-OEFA/TFA/ST
4	3	308-2015-OEFA/DFSAI/PAS	Pluspetrol Norte S.A.	050-2017-OEFA/TFA-SMEPI M	18/10/2017	FINALIZADO	Memorando N° 809-2017-OEFA/TFA/ST
5	4	166-2017-OEFA/DFSAI/PAS	Petróleos del Perú - Petroperú S.A.	162-2018-OEFA/TFA-SMEPIM	12/6/2018	FINALIZADO	Memorando N° 601-2018-OEFA/TFA-ST
6	5	0164-2017-OEFA/DFSAI/PAS	Petróleos del Perú - Petroperú S.A.	147-2020-OEFA/TFA-SE	27/8/2020	FINALIZADO	Memorando N° 407-2020-OEFA/TFA-ST
7	6	2881-2018-OEFA/DFSAI/PAS	Petróleos del Perú - Petroperú S.A.	186-2020-OEFA/TFA-SE	23/9/2020	FINALIZADO	Memorando N° 485-2020-OEFA/TFA-ST
8	8	1914-2019-OEFA/DFSAI/PAS	Frontera Energy del Perú S.A.	En trámite	En trámite		
9	9	1917-2019-OEFA/DFSAI/PAS	Petrotal Perú S.R.L.	En trámite	En trámite		
10	10	012-2011-DFSAI/PAS (Exp. Osinergmin 045-2011-MEF)	Consorcio Minero Horizonte S.A.	212-2013-OEFA/TFA	9/10/2013	FINALIZADO	Memorando N° 078-2014-OEFA/TFA/ST
11	12	184-2012-DFSAI/PAS	Pluspetrol Norte S.A.	004-2016-SEE	20/1/2016	FINALIZADO	MEMO N° 108-2016-OEFA/TFA/ST
12	14	004-2016-OEFA/DS	Petróleos del Perú - Petroperú S.A.	063-2016-SEE	16/9/2016	FINALIZADO	Memorando N° 1005-2016-OEFA/TFA/ST
13	15	633-2016-OEFA/DFSAI/PAS	Petróleos del Perú - Petroperú S.A.	067-2016-SEE	27/9/2016	FINALIZADO	Memorando N° 980-2016-OEFA/TFA/ST
14	17	1707-2016-OEFA/DFSAI/PAS	Pluspetrol Norte S.A.	030-2017-OEFA/TFA-SMEPI M	15/8/2017	FINALIZADO	Memo N° 618-2017-OEFA/TFA/ST
15	19	061-2017-OEFA-DS-HID	Petróleos del Perú - Petroperú S.A.	055-2018-OEFA/TFA-SMEPIM	6/3/2018	FINALIZADO	Memo N° 326-2018-OEFA/ST/TFA
16	21	699-2016-OEFA/DFSAI/PAS	Pluspetrol Norte S.A.	139-2018-OEFA/TFA-SMEPIM	22/5/2018	FINALIZADO	Memorando N° 540-2018-OEFA/TFA-ST
17	22	415-2017-OEFA/DFSAI/PAS	Petróleos del Perú - Petroperú S.A.	166-2018-OEFA/TFA-SMEPIM	14/6/2018	FINALIZADO	Memorando N° 618-2018-OEFA/TFA-ST

Manchados por el petróleo

Nro.	Expediente	País	Departamento	Número/Nombre de lote petrolero	Nombre de la empresa multada / procesada	Fecha de afectación o denuncia	Tipo de afectación ambiental	Recurso afectado	Respuesta de la autoridad y estado del proceso
45	0483-2013-OEFA/DFSAI/PAS	PERÚ	Ucayali	Lote 31-C	Aguaytía Energy del	No reportado	1. Contaminación de agua 2. Desvío o acaparamiento de agua 3. Contaminación de aire 4. Contaminación de suelo 5. Afectación a fauna y flora 6. Vulneración a la normativa ambiental 7. No se brindó información (*)	1. Agua 2. Fauna 3. Aire 4. Suelo 5. Flora 6. No se brindó información (*)	1. Autoridad abrió proceso sancionador 2. Autoridad realiza proceso de supervisión y/o solicita prueba 3. Autoridad archivó el caso 4. Autoridad emite fallo en instancia final 5. En apelación o revocatoria 6. No se brindó información (*) 7. Estado indeterminado (**)
118	1610-2019-OEFA/DFAI/PAS	PERÚ	Ucayali	Lote 31C	Aguaytía Energy del	No reportado	4, 6	4	4
135	0480-2019-OEFA/DFAI/PAS	PERÚ	Amazonas	Lote 145	Andean Exploration	No reportado	6, 7	6	4
98	3045-2018-OEFA/DFAI/PAS	PERÚ	Ucayali	Lote 114	Cepsa Peruana S.A.C.	No reportado	6, 7	6	4
124	2825-2018-OEFA/DFAI/PAS	PERÚ	Huánuco - Ucayali	Lote 131	Cepsa Peruana S.A.C.	No reportado	5, 6	5	4
131	0150-2019-OEFA/DFAI/PAS	PERÚ	Huánuco	Lote 131	Cepsa Peruana S.A.C.	No reportado	3, 6, 7	3	2, 4
115	0172-2019-OEFA/DFAI/PAS	PERÚ	Cusco	Lote 58	CNPC Peru S.A.	No reportado	6, 7	6	4
117	3272-2018-OEFA/DFAI/PAS	PERÚ	Cusco	Lote 58	CNPC Peru S.A.	No reportado	6, 7	6	4
16	460-2018-OEFA/DFAI/PAS	PERÚ	Loreto	Lote 192	Frontera Energy Del	10/9/2017	6, 7	6	4
239	200.32.7.18.056	COLOMBIA	Orinoquia	No reportado	ALANGE ENERGY	No reportado	6, 7	1, 4	1, 6
189	200.38.14.235	COLOMBIA	Orinoquia	No reportado	BIOINTECH GREEN	No reportado	1, 7	1	1, 6
169	PM-GA.3.11.018.1438	COLOMBIA	Meta	No reportado	BULL PETROLEUM	No reportado	6, 7	6	1, 2, 6
243	200.32.7.18.094	COLOMBIA	Orinoquia	No reportado	BIOINTECH GREEN	No reportado	6, 7	6	1, 6
280	200.32.7.21.003	COLOMBIA	Orinoquia	Proyecto Guayacán	BIOINTECH GREEN	No reportado	6, 7	6	1, 6
184	200.38.13.063 SE ACUMULO	COLOMBIA	Orinoquia	No reportado	BJ SERVICES - BAKER	No reportado	1, 7	6	1, 2, 6
224	200.38.17.331	COLOMBIA	Orinoquia	No reportado	CANACOL ENERGY	No reportado	6, 7	1	1, 2, 6
17	1306-2014-OEFA/DFSAI/PAS	PERÚ	No reportado	No reportado	Petróleos del Perú -	No reportado	7	6	4, 6
18	0102-2019-OEFA/DFAI/PAS	PERÚ	No reportado	No reportado	Petróleos del Perú -	No reportado	7	6	4, 6
19	1273-2019-OEFA/DFAI/PAS	PERÚ	No reportado	No reportado	Petróleos del Perú -	No reportado	7	6	4, 6
203	200.38.16.395	COLOMBIA	Orinoquia	Oleoducto Santiago	CENIT TRANSPORTE Y	No reportado	2, 7	1	1, 6
21	2566-2018-OEFA/DFAI/PAS	PERÚ	No reportado	No reportado	Petróleos del Perú -	No reportado	7	6	4, 6
278	200.32.7.20.205	COLOMBIA	Orinoquia	No reportado	CEPSA COLOMBIA	No reportado	6, 7	6	1, 6



	I	J	K	L	M	N	O	P
1	Tipo de afectación ambiental 1. Contaminación de agua 2. Desvío o acaparamiento de agua 3. Contaminación de aire 4. Contaminación de suelo 5. Afectación a fauna y flora 6. Vulneración a la normativa ambiental 7. No se brindó información (*)	Recurso afectado 1. Agua 2. Fauna 3. Aire 4. Suelo 5. Flora 6. No se brindó información (*)	Respuesta de la autoridad y estado del proceso 1. Autoridad abrió proceso sancionador 2. Autoridad realiza proceso de supervisión y/o solicita prueba 3. Autoridad archivó el caso 4. Autoridad emite fallo en instancia final 5. En apelación o revocatoria 6. No se brindó información (*) 7. Estado indeterminado (**)	¿Hubo multa? Sí / No o No se brindó información (*)	Fecha de multa No se brindó información (*) No aplica (***)	Sanción impuesta (monetaria, acciones puntuales de reparación o remediación, indemnización, etc.) 1. Sanción monetaria 2. Reparación 3. Se exonera de responsabilidad 4. No se brindó información (*) 5. Estado indeterminado (**) 6. No aplica 7. Cierre	Valor de la Multa (USD \$)	Valor de la Multa (USD \$)
2	4, 6	4	4	sí	15-01-2014	1	2.191,53	\$2.191,53
3	6, 7	6	4	sí	12-03-2021	1	11.891,15	\$11.891,15
4	6, 7	6	4	sí	28-20-2021	1	6.990,69	\$6.990,69
5	5, 6	5	4	sí	15-11-2019	1, 2	67.596,09	\$67.596,09
6	3, 6, 7	3	2, 4	sí	07-05-2021	1	10.570,61	\$10.570,61
7	6, 7	6	4	sí	30-10-2020	1	127.226,67	\$127.226,67
8	6, 7	6	4	sí	30-12-2020	1	3.654,11	\$3.654,11
9	6, 7	6	4	sí	11-03-2021	1	3.897,47	\$3.897,47
10	6, 7	6	4	sí	09-08-2019	1	91.373,00	\$91.373,00
11	6, 7	1, 4	1, 6	no	No aplica	6	No hubo multa	\$0,00
12	1, 7	1	1, 6	no	No aplica	6	No hubo multa	\$0,00
13	6, 7	6	1, 2, 6	no	No aplica	6	No hubo multa	\$0,00
14	6, 7	6	1, 6	no	No aplica	6	No hubo multa	\$0,00
15	6, 7	6	1, 6	no	No aplica	6	No hubo multa	\$0,00
16	1, 7	6	1, 2, 6	no	No aplica	6	No hubo multa	\$0,00
17	6, 7	1	1, 2, 6	no	No aplica	6	No hubo multa	\$0,00
18	7	6	4, 6	No se brindó info	28-02-2020	4	No reportado	\$0,00
19	7	6	4, 6	No se brindó info	26-02-2021	4	No reportado	\$0,00
20	7	6	4, 6	No se brindó info	22-06-2021	4	No reportado	\$0,00
21	2, 7	1	1, 6	no	No aplica	6	No hubo multa	\$0,00
22	7	6	4, 6	No se brindó info	12-09-2019	4, 5	No reportado	\$0,00
23	6, 7	6	1, 6	no	No aplica	6	No hubo multa	\$0,00

MULTAS Y SANCIONES A EMPRESAS PETROLERAS

TODOS LOS AÑOS ▾

TODAS LAS AFECTACIONES ▾

TODAS LAS SANCIONES ▾

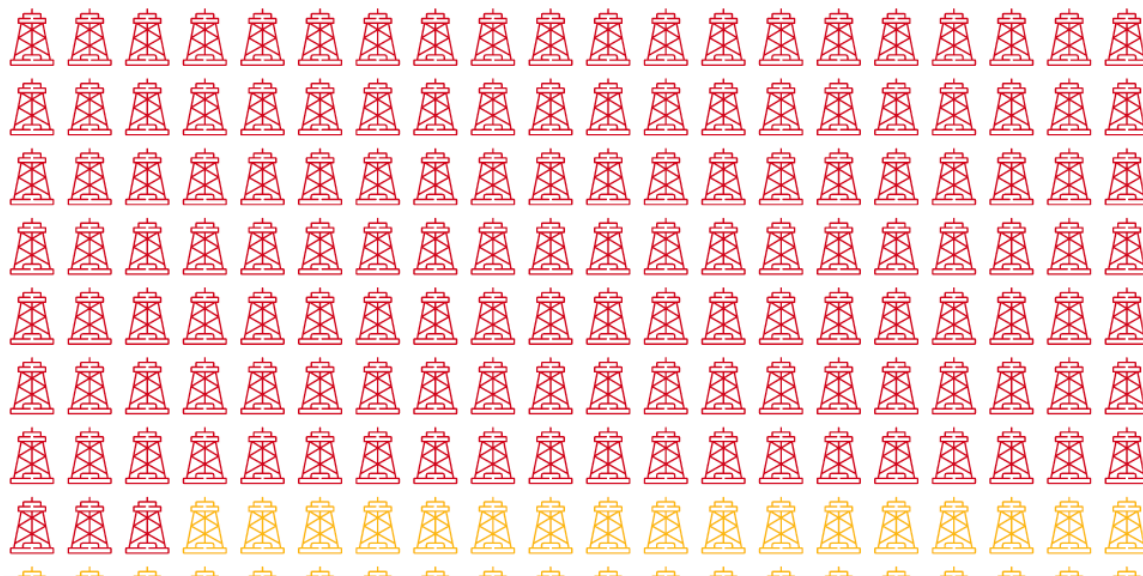

Colombia 

Perú 

Créditos

MULTAS Y SANCIONES A EMPRESAS PETROLERAS

TODOS LOS AÑOS ▾

- ✓ TODAS LAS AFECTACIONES
- CONTAMINACIÓN DE AGUA
- DESVÍO O ACAPARAMIENTO DE AGUA
- CONTAMINACIÓN DE AIRE
- CONTAMINACIÓN DE SUELO
- AFECTACIÓN A FAUNA Y FLORA
- VULNERACIÓN A LA NORMATIVA AMBIENTAL
- NO SE BRINDÓ INFORMACIÓN

TODAS LAS SANCIONES ▾

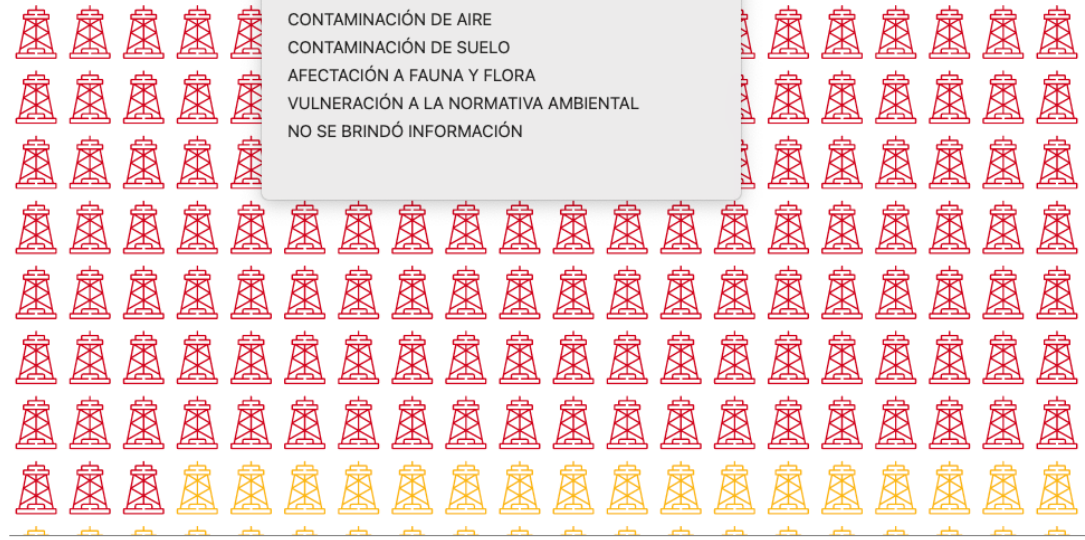

Colombia 
 Perú 

Créditos

TODAS LAS SANCIONES

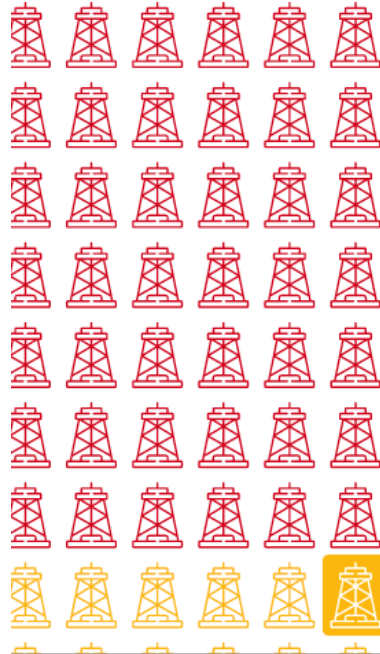

País: **Colombia**

Región: **Orinoquia**

Nombre de la empresa procesada:
PERENCO COLOMBIA LIMITED Y COINOBRAS S.A E.S.P.

Lote petrolero: **No reportado**

Expediente: **200.38.15.025**

Fecha de la denuncia: **No reportado**

Tipo de afectación:

**Desvío o acaparamiento de agua
No se brindó información**

Recursos afectados: 1



Perú



Créditos

Manchados por el petróleo arreglarficha



Territorio ocupado: 1647 territorios indígenas y 52 áreas protegidas afectadas por superposición con lotes petroleros en la Amazonía

POR YVETTE SIERRA PRAELI EN 19 ABRIL 2022
Series de Mongabay: ManchadosXEIPetroleo

Manchados por el petróleo

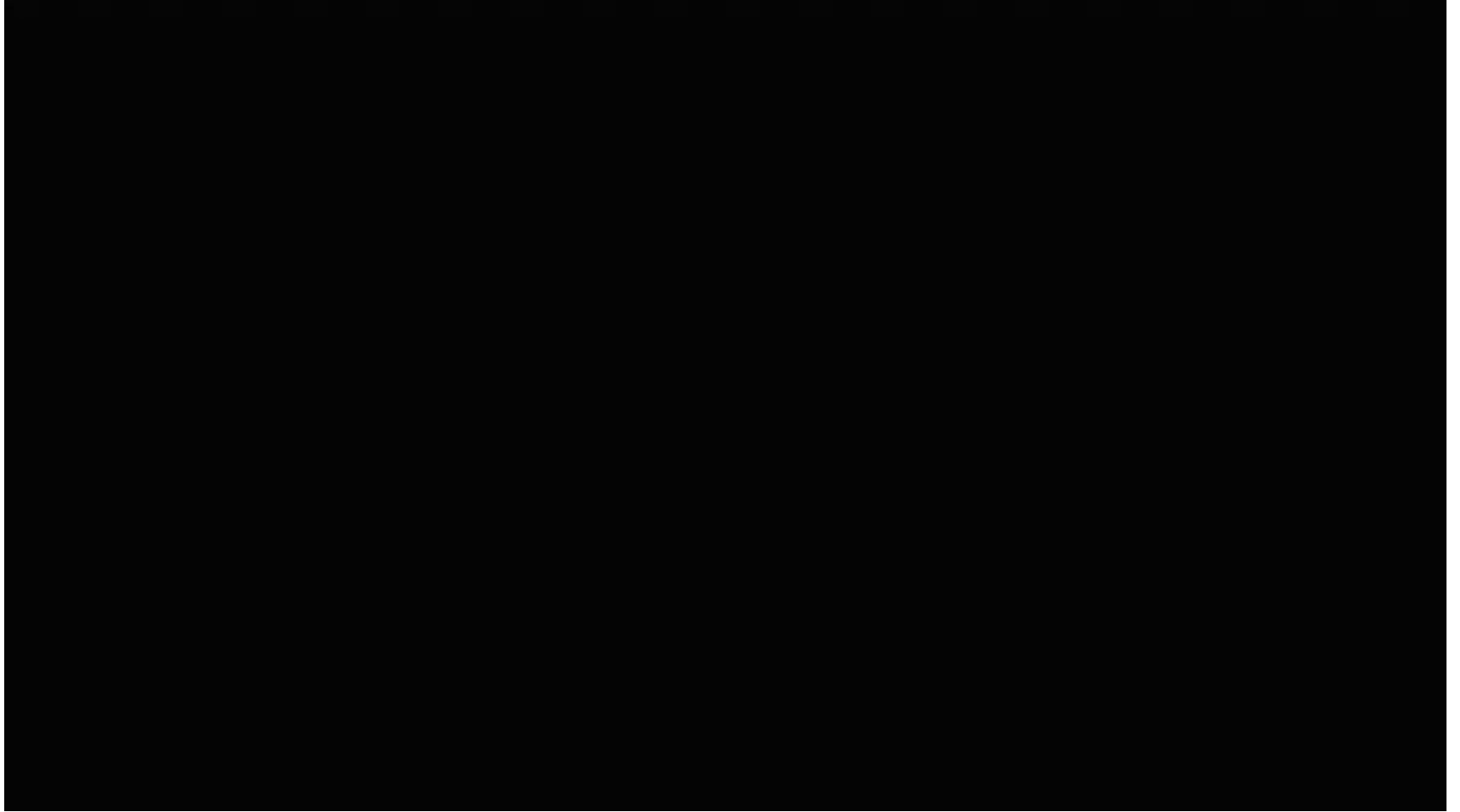

Manchados por el petróleo

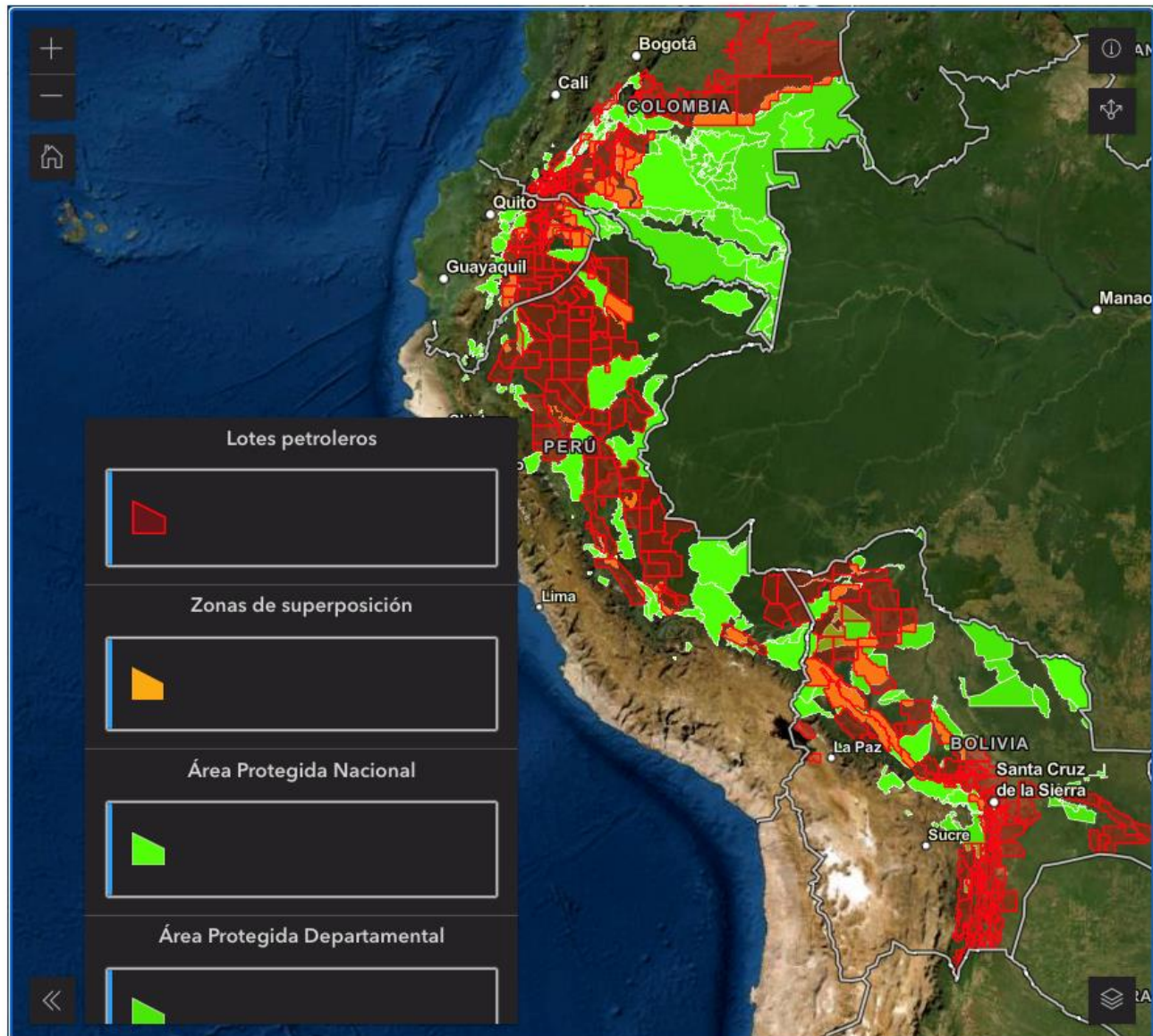

Manchados por el petróleo

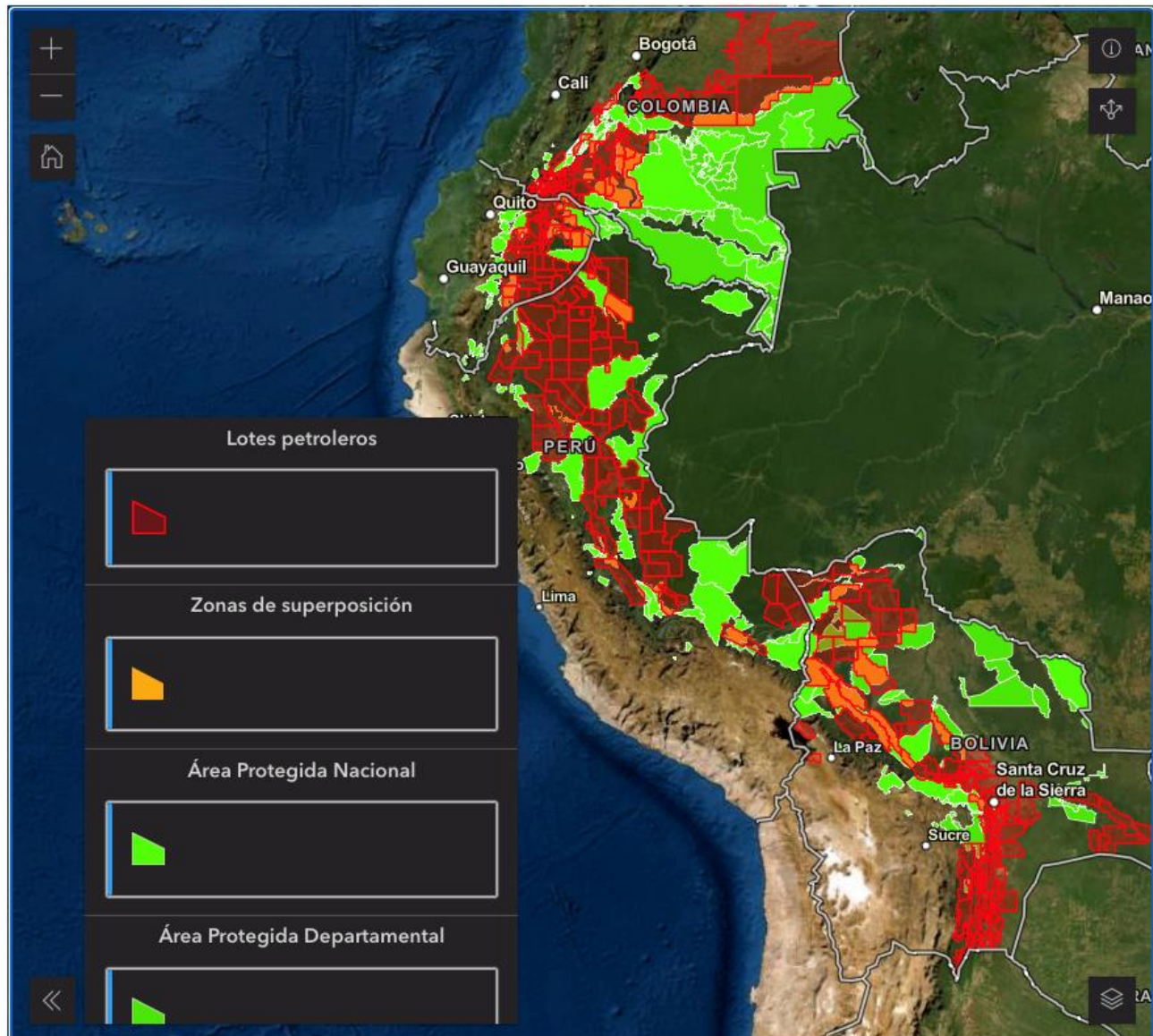

Manchados por el petróleo

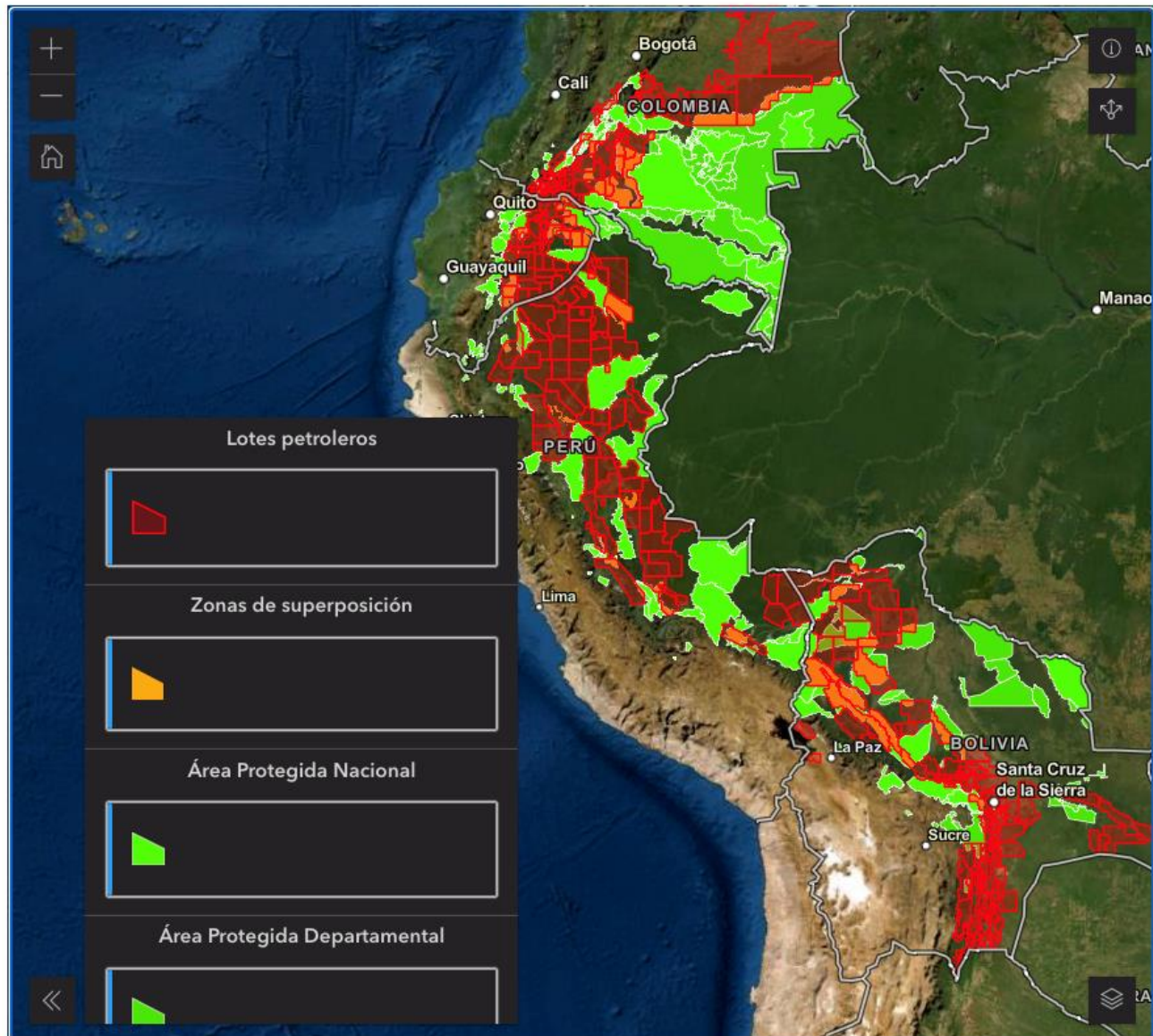

Manchados por el petróleo

4

carreteras
peligrosas

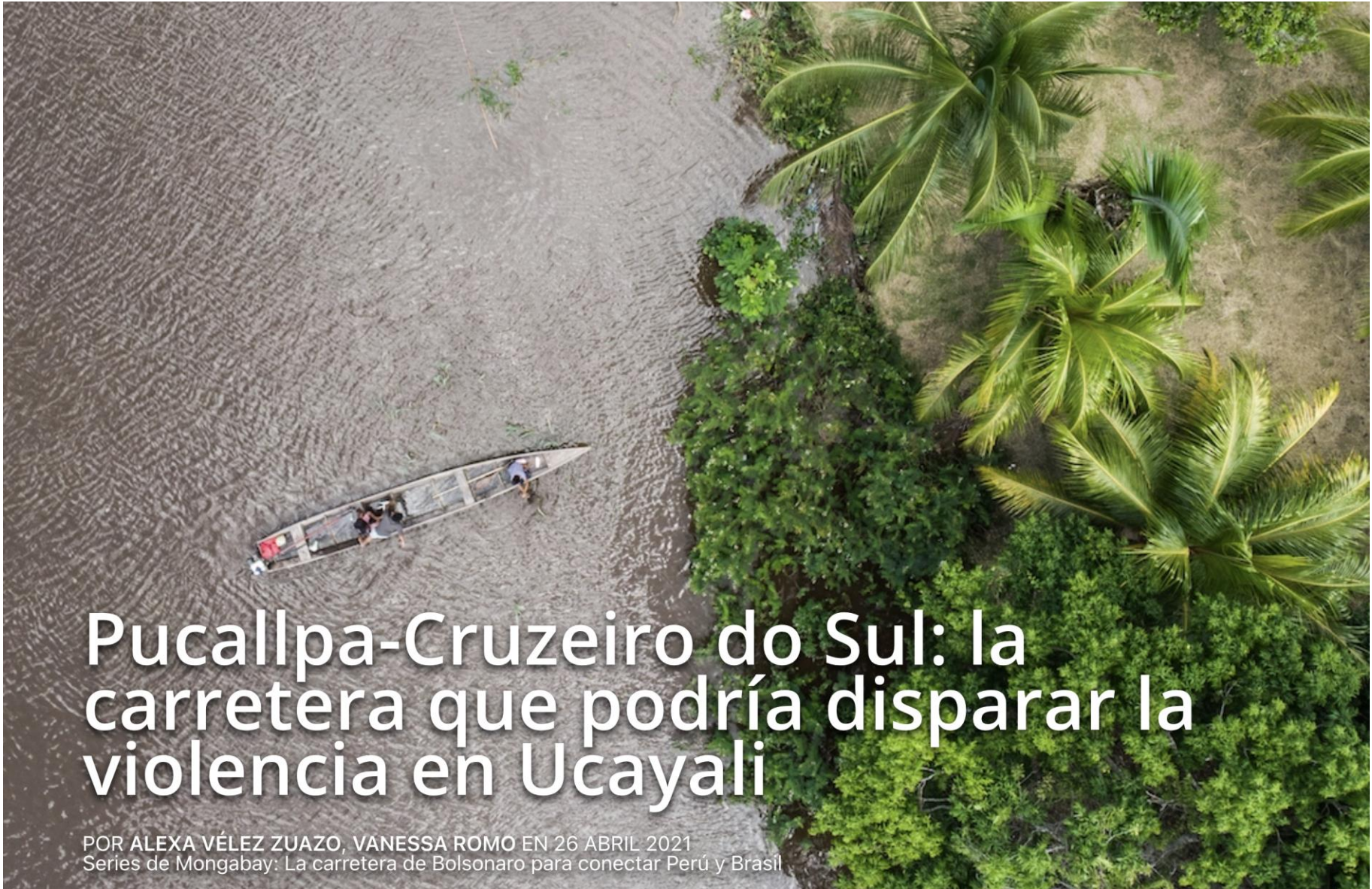

Pucallpa-Cruzeiro do Sul: la carretera que podría disparar la violencia en Ucayali

POR ALEXA VÉLEZ ZUAZO, VANESSA ROMO EN 26 ABRIL 2021
Series de Mongabay: La carretera de Bolsonaro para conectar Perú y Brasil



El Parque Nacional da Serra do Divisor amenazado por una nueva carretera hacia el Perú

POR FABIANO MAISONNAVE / FOLHA EN 26 ABRIL 2021
Series de Mongabay: La carretera de Bolsonaro para conectar Perú y Brasil

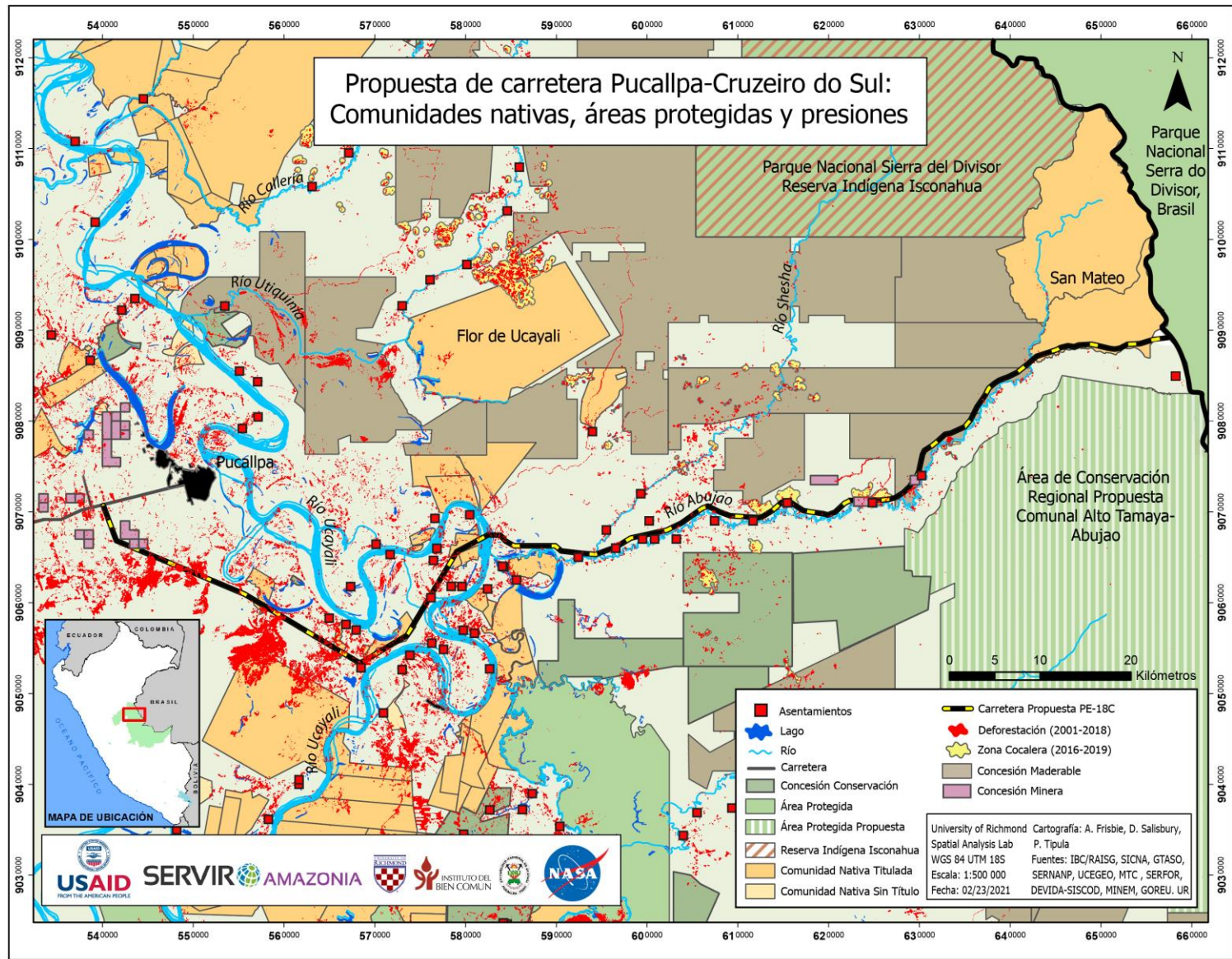

- ✓ La carretera cruzará 10 territorios indígenas.
- ✓ La carretera cruzará 17 veces ríos y quebradas del lado peruanos.



¡GRACIAS!